

1 PLANTA BAIXA  
ESCALA 1:75

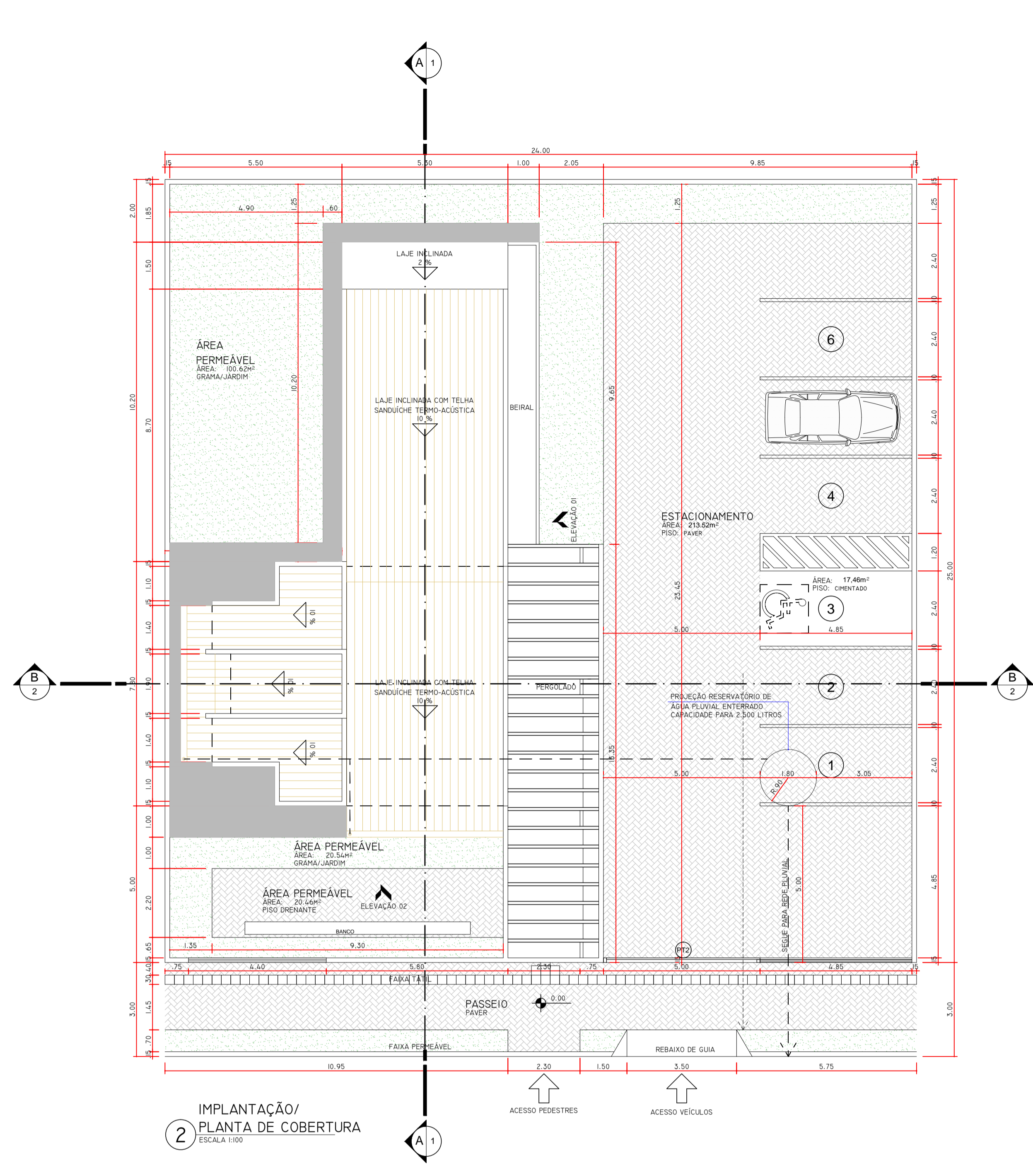

2 IMPLANTAÇÃO/  
PLANTA DE COBERTURA  
ESCALA 1:100

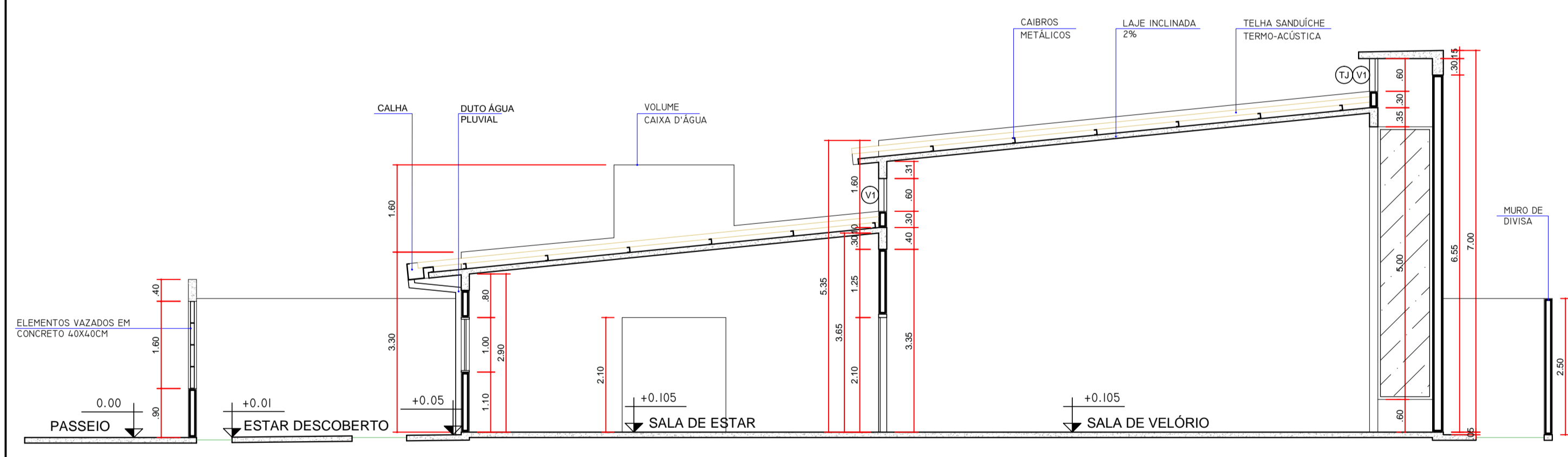

3 CORTE AA  
ESCALA 1:75

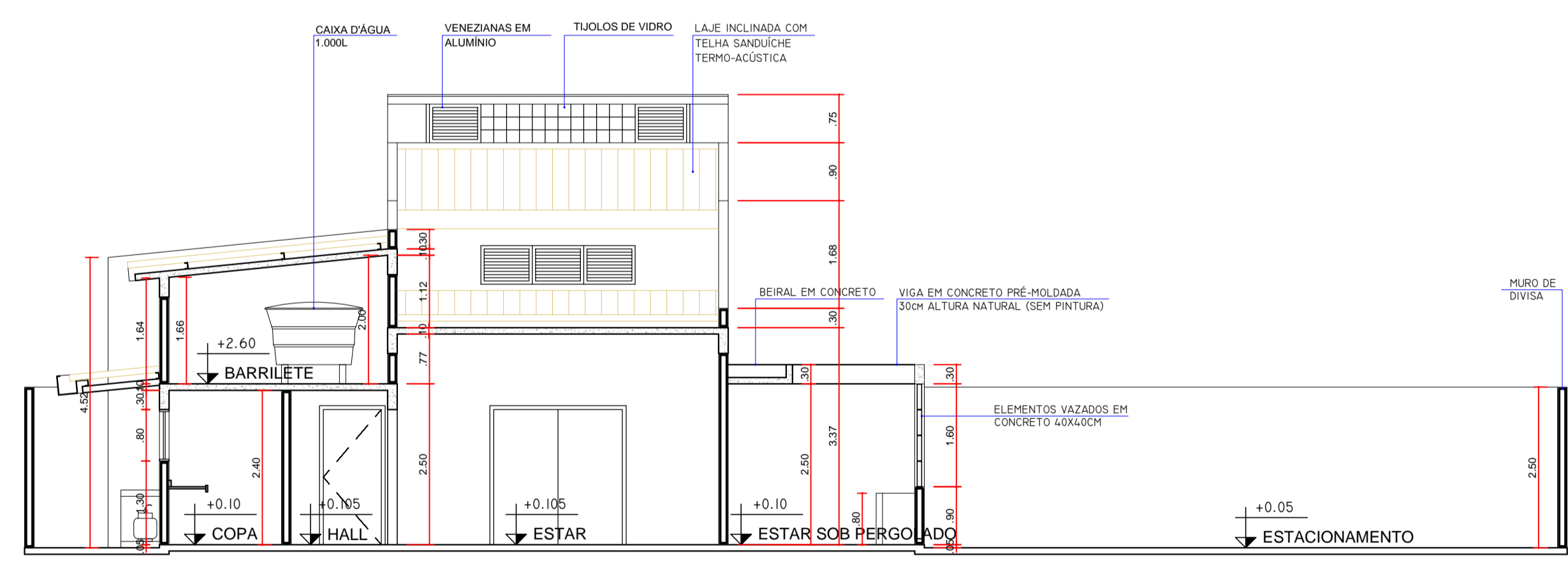

4 CORTE BB  
ESCALA 1:75

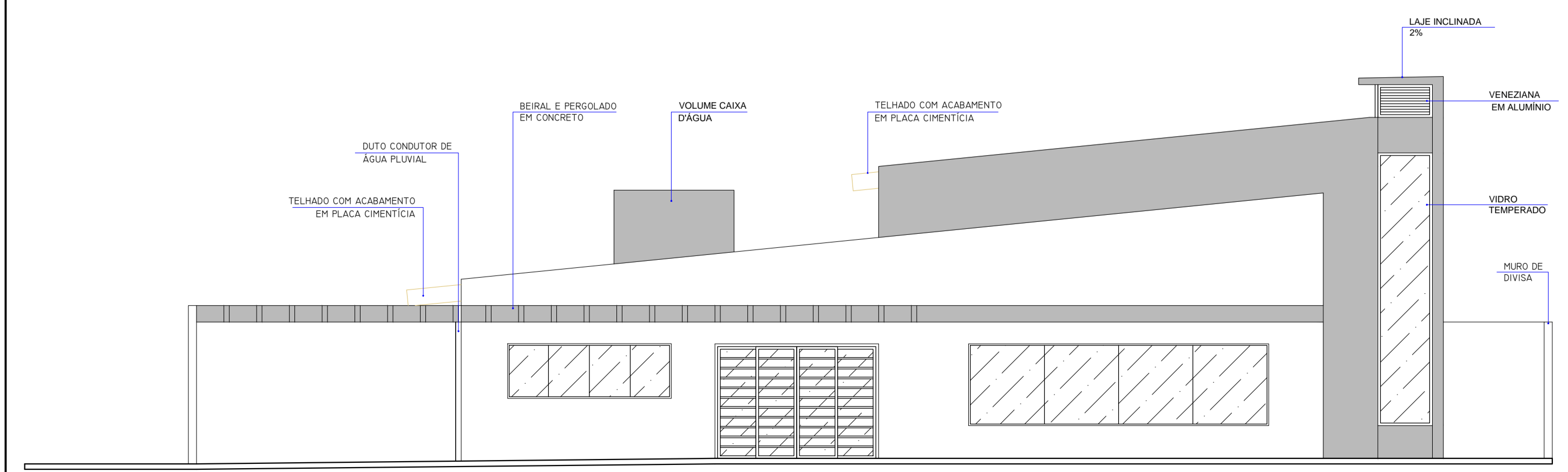

5 ELEVÇÃO 01  
ESCALA 1:75

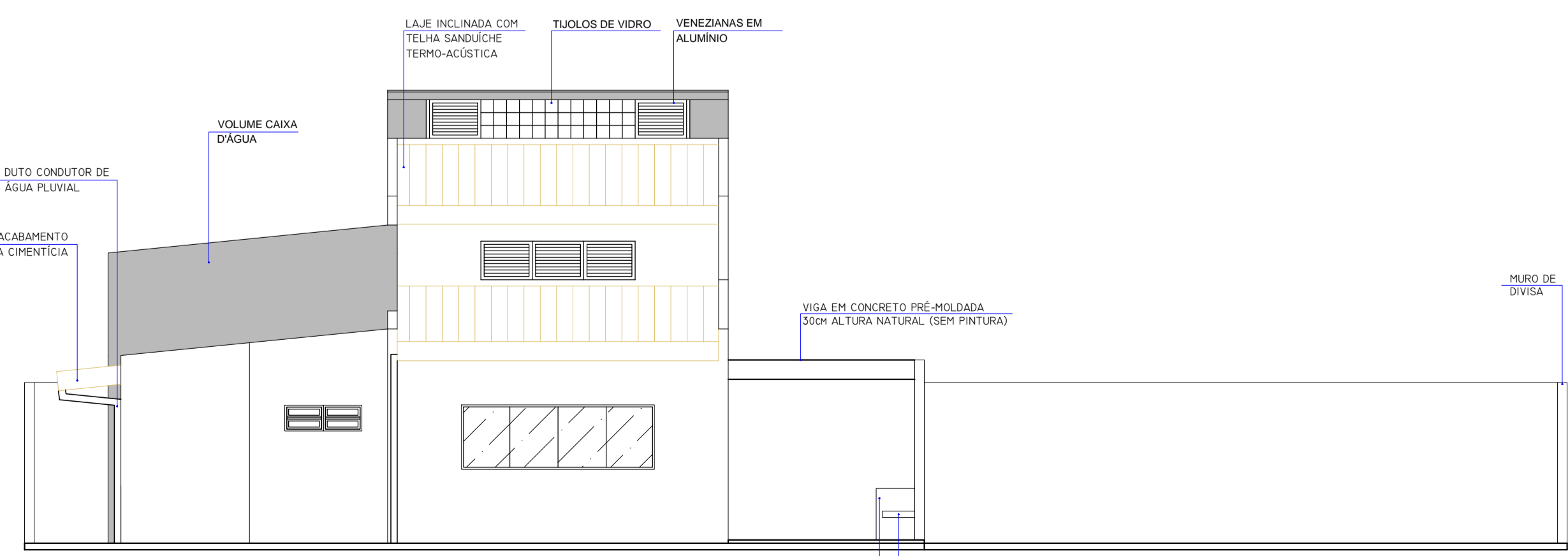

6 ELEVÇÃO 02  
ESCALA 1:75

QUADRO DE ESQUADRIAS									
COD	QUANT	LONG	ALT	PRET	ÁREA	TIPO	MATERIAL	FECHAMENTO	LOCALIZAÇÃO
<b>PORTAS</b>									
P1	01	0,60	2,10	1,38	1,27	ABRIR (1 FOJÃO)	MADERA	---	---
P2	03	0,90	2,10	1,38	3,81	ABRIR (1 FOJÃO)	MADERA	---	15 ACES. FEM. e COPA
P3	02	0,90	2,10	1,38	3,81	ABRIR (1 FOJÃO)	MADERA	---	15 ACES. FEM. e MASC.
P4	01	2,00	2,10	4,20	4,20	ABRIR (2 FOJÕES)	MADERA	---	SALA DE VELÓRIO
P5	01	3,00	2,10	6,30	6,30	CORRER (3 FOJÕES)	ALUMINIO	VIDRO TEMP. TRANSPARENTES	SALA DE ESTAR
<b>JANELAS</b>									
J1	08	0,60	0,90	0,24	0,24	MASCULANTE	ALUMINIO	VIDRO TEMP. TRANSPARENTES	15 e 15 ACES. FEM. e MASC.
J2	01	1,80	0,80	1,30	1,30	MASCULANTE	ALUMINIO	VIDRO TEMP. TRANSPARENTES	COPA
J3	02	0,90	1,00	1,30	1,30	CORRER (2 FOJÕES)	ALUMINIO	VIDRO TEMP. TRANSPARENTES	SALA DE ESTAR
J4	01	0,90	1,00	0,90	0,90	CORRER (1 FOJÃO)	ALUMINIO	VIDRO TEMP. TRANSPARENTES	SALA DE VELÓRIO
J5	02	1,80	0,90	0,90	0,90	FIJO	VIDRO TEMP. TRANSPARENTES	---	SALA DE VELÓRIO
V1	05	0,80	0,80	0,10	0,10	FIJO	VENEZIANA ALUMINIO	---	SALA DE VELÓRIO
V2	02	1,80	0,80	0,20	0,20	FIJO	VENEZIANA ALUMINIO	---	SALA DE VELÓRIO
T1	01	2,00	0,80	0,30	1,44	FIJO	TUJOS DE VIDRO (30x30)	---	SALA DE VELÓRIO
B1	02	1,40	1,40	0,30	0,30	FIJO	ELEMENTO VAZADO CONCRETO (40x40)	---	ESTAR SOB PERGOLADO
B2	01	4,40	1,40	0,30	7,24	FIJO	ELEMENTO VAZADO CONCRETO (40x40)	---	ESTAR DESCOBERTO

**NOTAS**

AS EDIFICAÇÕES TERÃO ACESSIBILIDADE PARA PORTADORES DE NECESSIDADES ESPECIAIS CONFORME NBR 9050.

COM RELAÇÃO AOS REVESTIMENTOS DAS PAREDES INTERNAS FICA ESPECIFICADO:

- REVESTIMENTO CERÂMICO DO PISO AD TETO NAS INSTALAÇÕES SANITÁRIAS FEM. e MASC.
- AS DEMAIS PAREDES INTERNAS RECEBERÃO PINTURA ACRÍLICA SOBRE MASSA PVA. COR BEGE CLARO.
- REVESTIMENTO CERÂMICO DO PISO ATÉ 1,30m NAS COPAS.

- QUANTO AO TETO, TODOS OS AMBIENTES RECEBERÃO PINTURA ANTI-MOFO COR BRANCO, SOBRE MASSA PVA APLICADA NA LAJE.

- QUANTO AOS PISOS, EM ÁREAS EXTERNAS OU MOLHADAS, RAMPAS E ESCADAS, PREVER PISÓ ANTIDERRAPANTE EM ATENDIMENTO A NBR 9077.

**DECLARAÇÃO DE RESPONSABILIDADE**  
(Art.14 - DECRETO 109, DE 29 DE JANEIRO DE 2015)

Os abaixo assinados, na qualidade de proprietário do imóvel/empreendimento, responsável técnico pela autoria do projeto de arquitetura e responsável técnico pela execução da obra DECLARAM, para fins de aprovação do projeto de obra e consequente expedição de alvará de construção, que tem pleno conhecimento que o projeto relativo à construção, ampliação, reforma e/ou restauro está sendo aprovado EXCLUSIVAMENTE em relação à legislação de USO e OCUPAÇÃO DO SOLO e demais parâmetros urbanísticos que o município de Londrina considera relevantes, previstos na legislação e normas técnicas vigentes.

DECLARAMOS ainda que o projeto e obra (edificação/empreendimento) atenderão a todas as exigências das legislações MUNICIPAL, ESTADUAL, FEDERAL e as normas técnicas brasileiras DECLARAM, também, estar cientes de que as responsabilidades poderão ser cumuladas na esfera civil, penal e administrativa, decorrentes de eventuais prejuízos a terceiros, e ainda estar cientes de todas as sanções previstas na legislação federal, estadual e municipal entre outras, as constantes nos seguintes artigos: 134, 250, 254, 255, 256, 259, 317, 333, do Código Penal; 186, 187, 927 e 618, do Código Civil; e das leis federais nºs 5194, de 1966, 6496, de 1977 e 12.378, de 2010 e o Código de Defesa do Consumidor, e ASSUMIMOS, desde já, total e irrestrita responsabilidade quanto ao atendimento a todos os parâmetros arquitetônicos construtivos.

ASSUMIMOS toda a responsabilidade civil, administrativa e criminal decorrente de eventuais prejuízos a terceiros e, ainda, as sanções previstas na legislação municipal em vigor, em decorrência do não cumprimento da legislação vigente.

DECLARAMOS, ainda, termos ciência que o não cumprimento das normas isentará o município de Londrina da expedição do certificado de vistoria e conclusão de obras - CVCO (habite-se).

Londrina, 18 de maio de 2015.

ALTERAÇÃO		DATA	
<b>INSTITUTO DE PESQUISA E PLANEJAMENTO URBANO DE LONDRINA</b> DIRETORIA DE PROJETOS Av. Duque de Caxias, 835 - 2ª Andar CEP 86015-901 Jd. Mazzei-Londrina-Paraná Tel. (043) 3372-4723 Fax. (043) 3372-4714			
Diretor Presidente Ignes Deaquez Alvares	Gerente de Projetos Urbanísticos e Edificações Simone de Oliveira Fernandes Vecchiatti	Arquivo	Nº Registro: SPP 132338/2014
Diretor de Projeto Humberto Carneiro Leal	Gerente de Levantamento em Campo e Apoio Cláudia Stela Monteiro Rodrigues de Padua	Equip. (n)	

TÍTULO DA PRANCHA <b>PROJETO ARQUITETÔNICO IMPLANTAÇÃO E COBERTURA, PLANTA PAV. TERREJO. CORTES AA e BB e ELEVÇÕES 1 e 2</b>	FRANCHA Nº: ÚNICA	ESCALAS: INDICADA
TIPO DA EDIFICAÇÃO <b>CONSTRUÇÃO DE EDIFICAÇÃO INSTITUCIONAL LOCAL (INS-L) CAPELA MORTUÁRIA</b>	ZONEAMENTO: ZR3	COEF. APROVEIT. 0,2% (MAX:1,3)
LOCAL DA OBRA: DISTRITO DE IRERÉ QUADRA 12, DATA 11B - RUA BENEDITO GOULART LONDRINA - PR	DATA PROJETO: 11/01/2014	TAXA OCUP. (%) 20,46% (MAX:65%)
PROPRIETÁRIO: PREFEITURA DO MUNICÍPIO DE LONDRINA	CPF / CNPJ: 75-771-477/0001-70	INSCRIÇÃO MUNICIPAL:

PLANTA DE SITUAÇÃO 	DECLARO QUE APROVAÇÃO DO PROJETO NÃO IMPLICA NO RECONHECIMENTO PELA PREFEITURA DO DIREITO DE PROPRIEDADE DO TERRENO. IDENTIFICAÇÃO E ASSINATURA DO PROPRIETÁRIO  PREFEITURA DO MUNICÍPIO DE LONDRINA IDENTIFICAÇÃO E ASSINATURA DOS AUTORES DO PROJETO  HUMBERTO CARNEIRO LEAL ARQUITETO E URBANISTA CAU 48147-D  MACHEL AZEVEDO WABER ARQUITETA E URBANISTA CAU 48888-B
------------------------	--

QUADRO DE ÁREAS (M²):	ESPAÇO RESERVADO PARA APROVAÇÃO:
TERRENO .....600,00 m²	
ÁREA A CONSTRUIR .....122,77 m²	
ÁREA PERM. (gram) .....20,19%.....121,16 m²	
ÁREA PERM. (iso pem) .....3,41%.....20,46 m²	
ÁREA PERM. TOTAL .....23,60%.....141,62 m²	

ESPAÇO RESERVADO PARA APROVAÇÃO:	ESPAÇO RESERVADO PARA APROVAÇÃO: