

1 PLANTA BAIXA
ESCALA 1/75

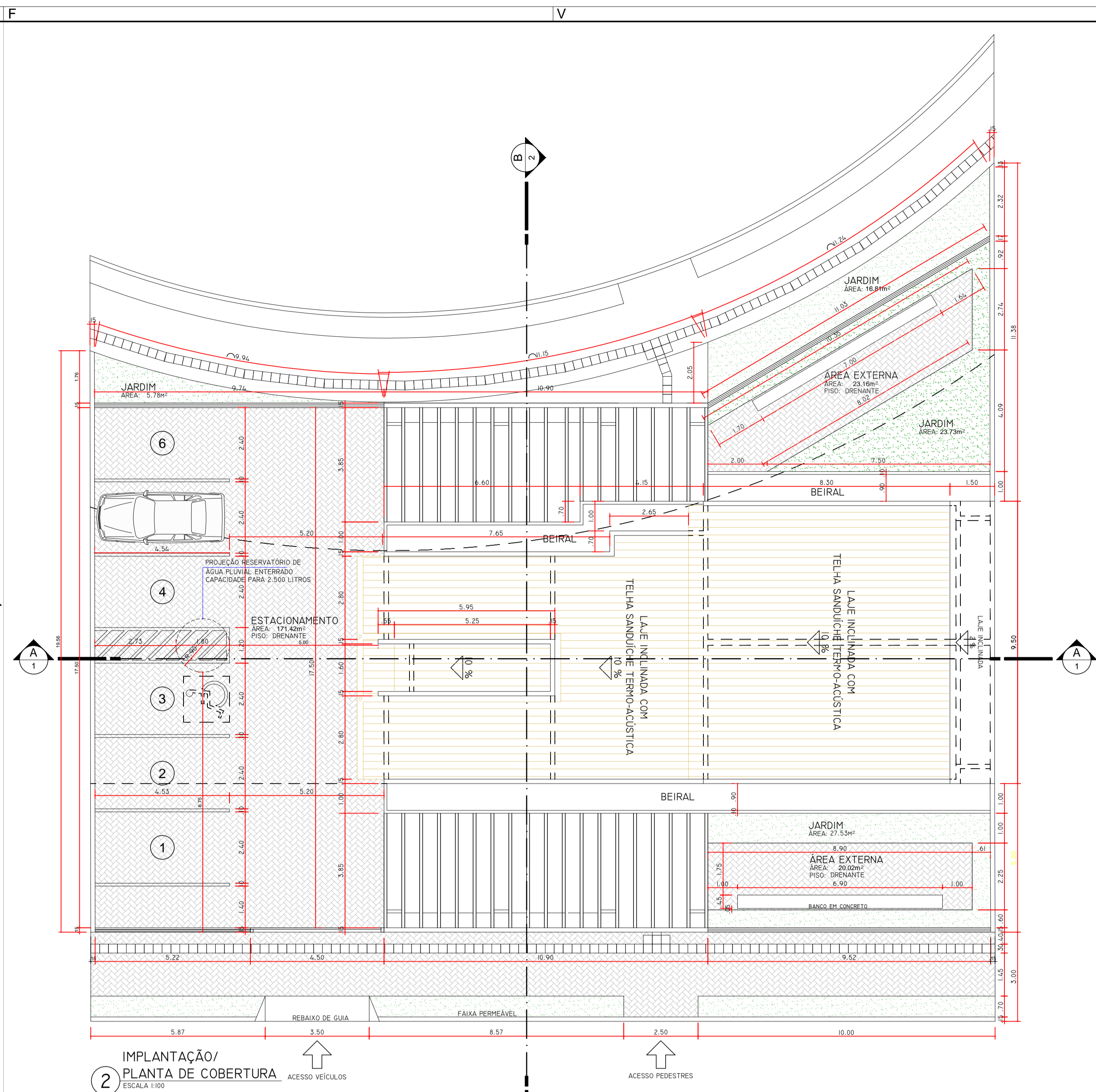

2 IMPLANTAÇÃO/
PLANTA DE COBERTURA
ESCALA 1/100

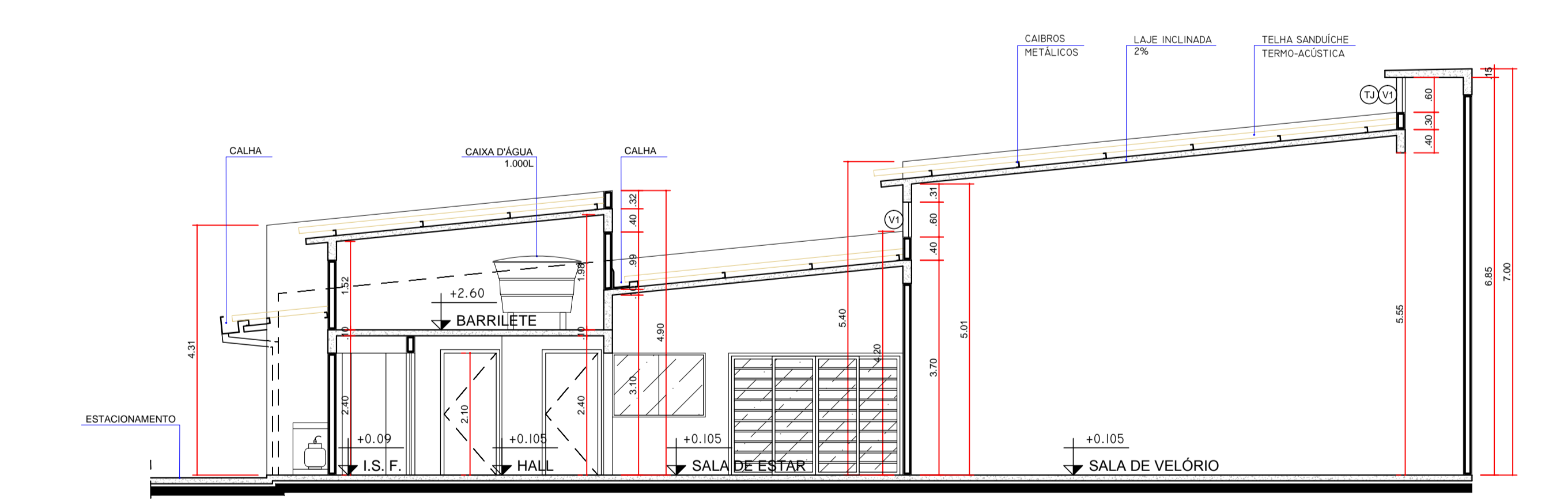

3 CORTE AA
ESCALA 1/75

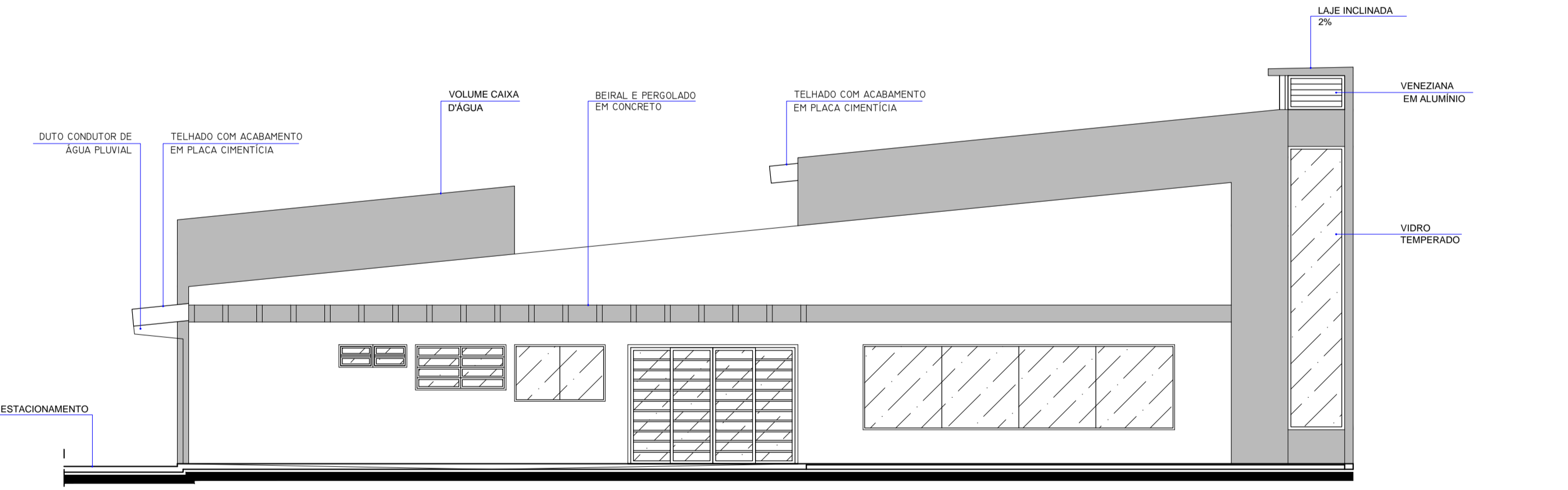

4 ELEVÇÃO 01
ESCALA 1/75

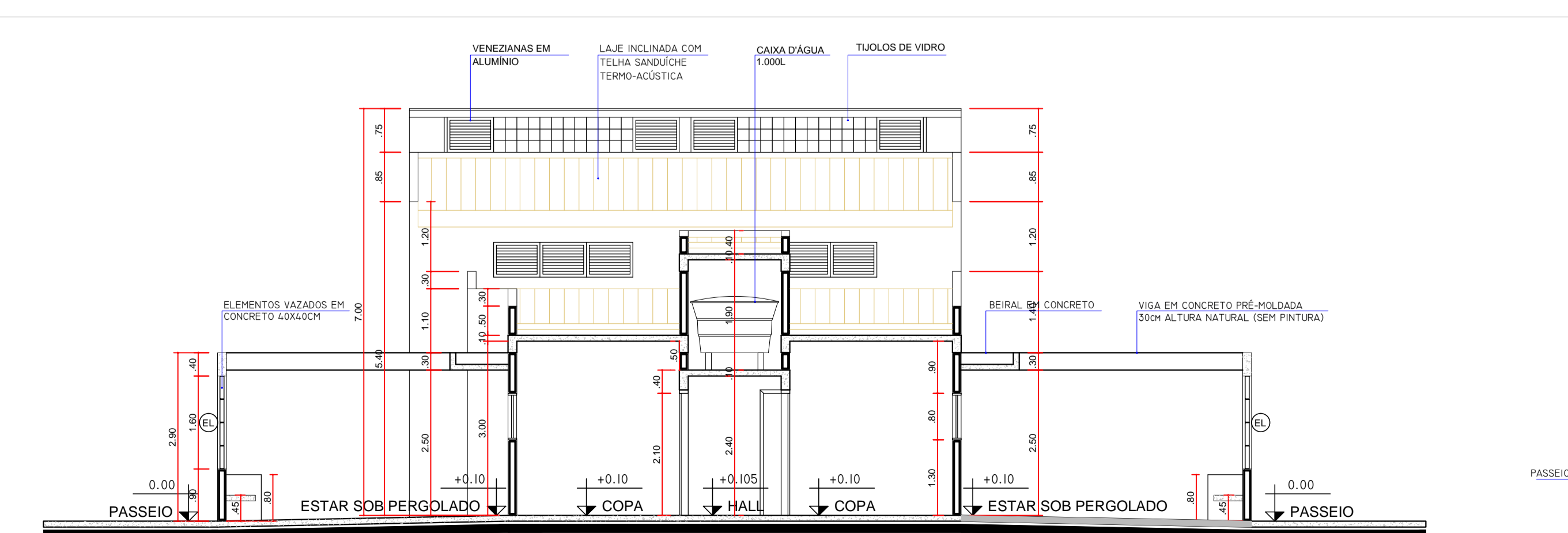

5 CORTE BB
ESCALA 1/75

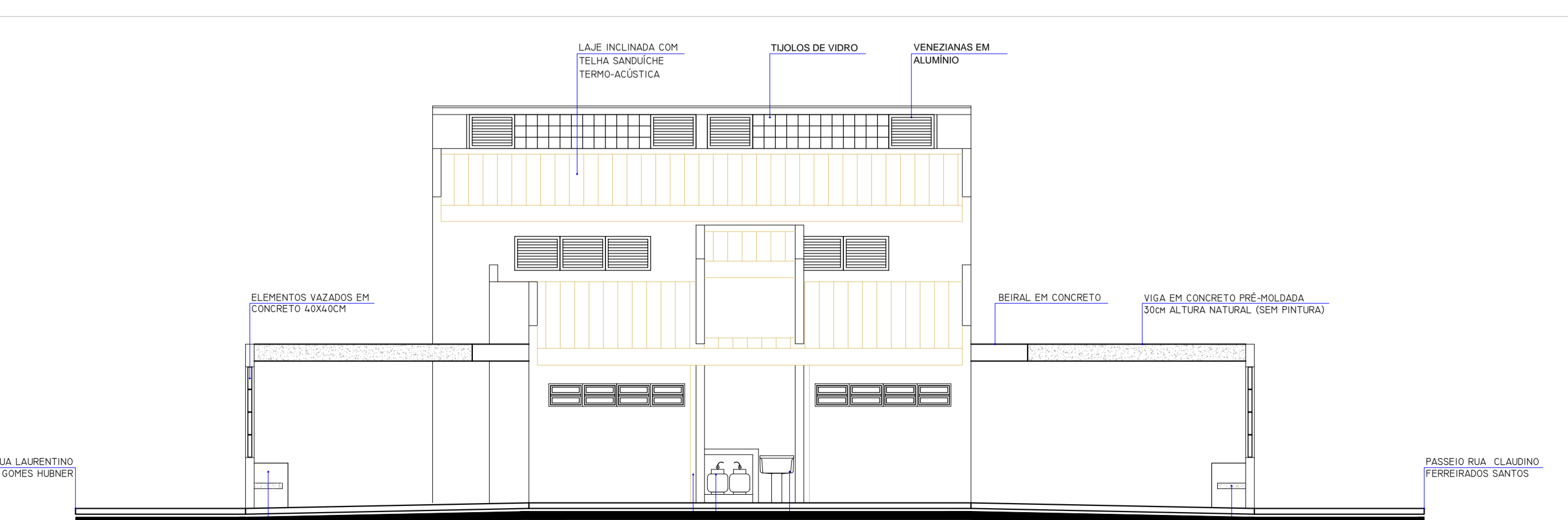

6 ELEVÇÃO 02
ESCALA 1/75

QUADRO DE ESQUADRIAS									
COD	QUANT	LONG	ALT	PERIT	ÁREA	TIPO	MATERIAL	FECHAMENTO	LOCALIZAÇÃO
PORTAS									
P1	01	0,60	2,10	-	1,26	ABRIR O FOLHADO	MADEIRA	-	CORRERIS FEM + MASC.
P2	01	0,60	2,10	-	1,26	ABRIR O FOLHADO	MADEIRA	-	I.S.FEM, MASC + COPAS
P3	01	0,60	2,10	-	1,26	ABRIR O FOLHADO	MADEIRA	-	I.S. ACCES FEM + MASC
P4	02	0,60	2,10	-	2,52	ABRIR O FOLHADO	MADEIRA	-	SALAS DE VELÓRIO
P5	02	0,60	2,10	-	2,52	ABRIR O FOLHADO	MADEIRA	-	SALAS DE VELÓRIO
P6	02	0,60	2,10	-	2,52	ABRIR O FOLHADO	MADEIRA	-	SALAS DE VELÓRIO
P7	02	0,60	2,10	-	2,52	ABRIR O FOLHADO	MADEIRA	-	SALAS DE VELÓRIO
P8	02	0,60	2,10	-	2,52	ABRIR O FOLHADO	MADEIRA	-	SALAS DE VELÓRIO
P9	02	0,60	2,10	-	2,52	ABRIR O FOLHADO	MADEIRA	-	SALAS DE VELÓRIO
P10	02	0,60	2,10	-	2,52	ABRIR O FOLHADO	MADEIRA	-	SALAS DE VELÓRIO
P11	02	2,30	2,10	-	4,83	ABRIR O FOLHADO	FERRO	METALON	ESTAR SOB PERGOLADO
P12	01	4,00	2,10	-	8,40	ABRIR O FOLHADO	FERRO	METALON	ESTACIONAMENTO
JANELAS									
J1	01	0,90	0,40	2,10	0,36	BAGULANTE	ALUMINIO	VERDO TEMP. TRANSPARENTES	I.S. + I.S. ACCES. FEM + MASC.
J2	01	1,60	0,40	1,30	0,52	BAGULANTE	ALUMINIO	VERDO TEMP. TRANSPARENTES	COPAS
J3	02	1,60	1,00	1,30	2,08	CORRERIS O FOLHADO	ALUMINIO	VERDO TEMP. TRANSPARENTES	SALA DE ESTAR
J4	02	0,90	1,00	0,60	0,54	CORRERIS O FOLHADO	ALUMINIO	VERDO TEMP. TRANSPARENTES	SALAS DE VELÓRIO
J5	02	1,60	1,00	0,60	1,08	FIXO	ALUMINIO	VERDO TEMP. TRANSPARENTES	SALAS DE VELÓRIO
J6	02	1,60	1,00	0,60	1,08	FIXO	ALUMINIO	VERDO TEMP. TRANSPARENTES	SALAS DE VELÓRIO
J7	01	0,90	0,80	4,100	0,72	FIXO	VENEZIANA ALUMINIO	ALUMINIO	SALAS DE VELÓRIO
J8	02	1,60	0,80	0,96	1,28	FIXO	VENEZIANA ALUMINIO	ALUMINIO	SALAS DE VELÓRIO
J9	02	2,40	0,80	0,96	1,44	FIXO	TUJOS DE VIDRO (20X20)	ALUMINIO	SALAS DE VELÓRIO
J10	02	0,40	1,00	0,96	0,384	FIXO	ALUMINIO	ALUMINIO	ESTAR SOB PERGOLADO

CÁLCULO DO VOLUME EXIGIDO DO RESERVATÓRIO DE ÁGUAS PLUVIAIS

$V = 0,01 \times A \times C$ $V = \text{VOLUME MÍNIMO DO RESERVATÓRIO EM M}^3 \text{ (SENDO M}^3 = 1.000,0 \text{ L)}$
 $V = 0,01 \times 209,12 \times 2$ $AC = \text{ÁREA TOTAL DA COBERTURA DA EDIFICAÇÃO (M}^2 \text{)}$
 $V = 2,09 \times 2$
 $V = 4,18 \text{ M}^3$

- FOI ADOPTADO EM PROJETO 1 RESERVATÓRIO DE 2.500 LITROS.

NOTAS

AS EDIFICAÇÕES TERÃO ACESSIBILIDADE PARA PORTADORES DE NECESSIDADES ESPECIAIS CONFORME NBR 9050.

COM RELAÇÃO AOS REVESTIMENTOS DAS PAREDES INTERNAS FICA ESPECIFICADO:

- REVESTIMENTO CERÂMICO DO PISO AO TETO NAS INSTALAÇÕES SANITÁRIAS FEM. E MASC.
- AS DEMAIS PAREDES INTERNAS RECEBERÃO PINTURA ACRÍLICA SOBRE MASSA PVA COR BEGE CLARO.
- REVESTIMENTO CERÂMICO DO PISO ATÉ 1,30m NAS COPAS.

- QUANTO AO TETO, TODOS OS AMBIENTES RECEBERÃO PINTURA ANTI-MOFO COR BRANCO, SOBRE MASSA PVA APLICADA NA LAJE.

- QUANTO AOS PISOS, EM ÁREAS EXTERNAS OU MOLHADAS, RAMPAS E ESCADAS, PREVER PISO ANTIDERRAPANTE EM ATENDIMENTO A NBR 9077.

DECLARAÇÃO DE RESPONSABILIDADE
(Art.14 - DECRETO 109, DE 29 DE JANEIRO DE 2015)

Os abaixo assinados, na qualidade de proprietário do imóvel/empreendimento, responsável técnico pela autoria do projeto de arquitetura e responsável técnico pela execução da obra DECLARAM, para fins de aprovação do projeto da obra e consequente expedição de alvará de construção, que tem pleno conhecimento que o projeto relativo à construção, ampliação, reforma e/ou restauro está sendo aprovado EXCLUSIVAMENTE em relação à legislação de USO E OCUPAÇÃO DO SOLO e demais parâmetros urbanísticos que o município de Londrina considera relevantes, previstos na legislação e normas técnicas vigentes.

DECLARAMOS ainda que o projeto e obra (edificação/empreendimento) atenderão a todas as exigências das legislações MUNICIPAL, ESTADUAL, FEDERAL e as normas técnicas brasileiras. DECLARAM, também, estar cientes de que as responsabilidades poderão ser cumuladas na esfera civil, penal e administrativa, decorrentes de eventuais prejuízos a terceiros, e ainda estar cientes de todas as sanções previstas na legislação federal, estadual e municipal antes outorgadas, as constantes nos seguintes artigos: 184,250,254,255,256,259,317,333, do Código Penal; 186,187,927 e 618, do Código Civil; e das leis federais nºs 5194, de 1990, 6496, de 1977 e 12.378, de 2010 e o Código de Defesa do Consumidor, e ASSUMIMOS, desde já, total e irrevogável responsabilidade quanto ao atendimento a todos os parâmetros arquitetônicos construtivos.

ASSUMIMOS toda a responsabilidade civil, administrativa e criminal decorrente de eventuais prejuízos a terceiros e, ainda, as sanções previstas na legislação municipal em vigor, em decorrência do não cumprimento da legislação vigente.

DECLARAMOS, ainda, termos ciência que o não cumprimento das normas sentença o município de Londrina da expedição do certificado de vistoria e conclusão de obras - CVCCO (habite-se).

Londrina, 18 de maio de 2015.

INSTITUTO DE PESQUISA E PLANEJAMENTO URBANO DE LONDRINA
DIRETORIA DE PROJETOS

Av. Duque de Caxias, 635 - 2º Andar CEP 86015-901 Jd. Mazzei-Londrina-Paraná Tel.(043) 3372-4723 Fax.(043) 3372-4714

Dir. Presidente: Ignês Daqueze Alvares Gerente de Projetos Urbanísticos e Edificações: Simone de Oliveira Fernandes Vezozhatti Arquivo: _____

Dir. de Projetos: Humberto Carneiro Leal Gerente de Licenciamento em Cartão e Auto: Claudia Stela Monteiro Rodrigues de Padua Nº Registro Profissional: SIP 12333/2014 Estágio (a): _____

TÍTULO DA PRANCHA PROJETO ARQUITETÔNICO IMPLANTAÇÃO E COBERTURA, PLANTA PAV, TÉRREO, CORTES AA e BB e ELEVÇÕES 1 e 2	PRANCHA Nº: ÚNICA	ESCALAS: INDICADA
TIPO DA EDIFICAÇÃO CONSTRUÇÃO DE EDIFICAÇÃO INSTITUCIONAL LOCAL (INS-L) CAPELA MORTUÁRIA	ZONAMENTO: ZR3	COEF. APROVEIT: 0,3% (MÁX:1,3)
LOCAL DA OBRA: CONJ. HAB. GOMES DOS SANTOS (CAFEAZAL 2) S.P.L.C. - RUA CLAUDIO FERREIRA DOS SANTOS LONDRINA - PR	DATA PROJETO: 11/01/2014	TAXA OCUP. (%): 29,86% (MÁX:65%)
PROPRIETÁRIO: PREFEITURA DO MUNICÍPIO DE LONDRINA	CPF / CNPJ: 75-771-477/0001-70	INSCRIÇÃO MUNICIPAL: _____

PLANTA DE SITUAÇÃO

DECLARO QUE APROVAÇÃO DO PROJETO NÃO IMPLICA NO RECONHECIMENTO PELA PREFEITURA DO DIREITO DE PROPRIEDADE DO TERRENO.

IDENTIFICAÇÃO E ASSINATURA DO PROPRIETÁRIO

PREFEITURA DO MUNICÍPIO DE LONDRINA

IDENTIFICAÇÃO E ASSINATURA DOS AUTORES DO PROJETO

HUMBERTO CARNEIRO LEAL
ARQUITETO E URBANISTA
CAU 48147-0

RACHEL ZEVELED TATIER
ARQUITETA E URBANISTA
CAU 48147-0

IDENTIFICAÇÃO E ASSINATURA DO RESP. PELA EXECUÇÃO:

QUADRO DE ÁREAS (M²):	ESPAÇO RESERVADO PARA APROVAÇÃO:
TERRENO600,05 m²	
ÁREA A CONSTRUIR179,16 m²	
ÁREA PERM. (grama)12,31%.....73,86 m²	
ÁREA PERM. (piso perm)35,76%.....214,60 m²	
ÁREA PERM. TOTAL48,07%.....288,45 m²	
ESPAÇO RESERVADO PARA APROVAÇÃO:	ESPAÇO RESERVADO PARA APROVAÇÃO:

ESPAÇO RESERVADO PARA APROVAÇÃO:

ESPAÇO RESERVADO PARA APROVAÇÃO: